QUADRO D'UNIONE

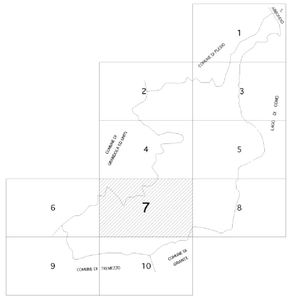

Legenda

Limiti amministrativi. Confine comunale

PLIS Val Sanagra

DISSESTI AGGIORNATI 2011 (a cura di Studio Bossich geoengineering)

Area di conoide attivo non protetta (Ca)/Modifiche e integrazioni

Area di conoide non recentemente attivatosi o completamente protetta (Cm)/Modifiche e integrazioni

FRANE: Zona 1

FRANE: Zona 2

RETICOLO IDRICO

Reticolo idrico principale

Fascia di rispetto (4m dall'alveo in deroga ai 10 m)

Fascia di rispetto 4m -10m

Reticolo idrico minore demaniale

Reticolo idrico minore demaniale-Tratte Tombinate

Reticolo idrico minore non demaniale

Reticolo idrico minore non demaniale-Tratte tombinate

Scostamento tracciato Reticolo Idrico Minore Catastale da quello rilevato

VINCOLI

Perimetro vincolo idrogeologico

Perimetro Centro Abitato DPR 4951/1992

Rispetto stradale

Rispetto cimiteriale

Tratto Antica Via Regina sottoposto a vincolo archeologico

Rinvenimenti di interesse archeologico

VIABILITA'

Statale

Provinciale

Comunale

Pedonale

Strade in progetto/allargamento

Percorso ciclopedonale in progetto

Rotonde in previsione (localizzazione indicativa)

PROGETTO Ciclovia SS340 MNG-Dongo

Ciclovia SS340 Menaggio-Dongo - Transito ciclabile condiviso con traffico veicolare

Ciclovia SS340 Menaggio-Dongo - Antica Regina transito ciclo pedonale

Ciclovia SS340 Menaggio-Dongo - Tratto dismesso ciclo pedonale

TESSUTO URBANO CONSOLIDATO

100 - Residenziale

101 - Produttivo

103 - Turistico/Ricettivo

Nuclei di antica formazione

Residenziale a giardino e parco di interesse botanico e paesaggistico

Tessuto delle "case sparse"

Parco storico di Villa Mylius Vigoni

AS - Aree Speciali

AMBITI DI TRASFORMAZIONE

AT - Ambiti di Trasformazione

Fasce di permeabilità ecologica

SERVIZI COMUNALI

49 - Parcheggi

50 - Scuola dell'obbligo

51 - Attrezzature di interesse comunale

52 - Aree a verde

53 - Aree miste verde e attrezzature

SERVIZI SOVRACOMUNALI

31 - Sedi di amministrazione della Giustizia (tribunale/pretura)

34 - Attrezzature di deposito e servizio trsporti pubblici

38 - Centri scolastici medi superiori e sedi per l'istruzione media superiore e formazione professionale

39 - Attrezz. ospedaliere, sanitarie e assistenziali

42 - Centri ed impianti sportivi e ricreativi

46 - Attrezzature religiose

48 - Attrezzature e zone militari

52 - Aree a verde

54 - Sede di amministrazione pubblica

IMPIANTI ESISTENTI

Impianto di depurazione acque

AREE AGRICOLE

Terreni a bosco, a coltivazione industriale del legno, a pascolo o a prato-pascolo permanente

Altri terreni agricoli

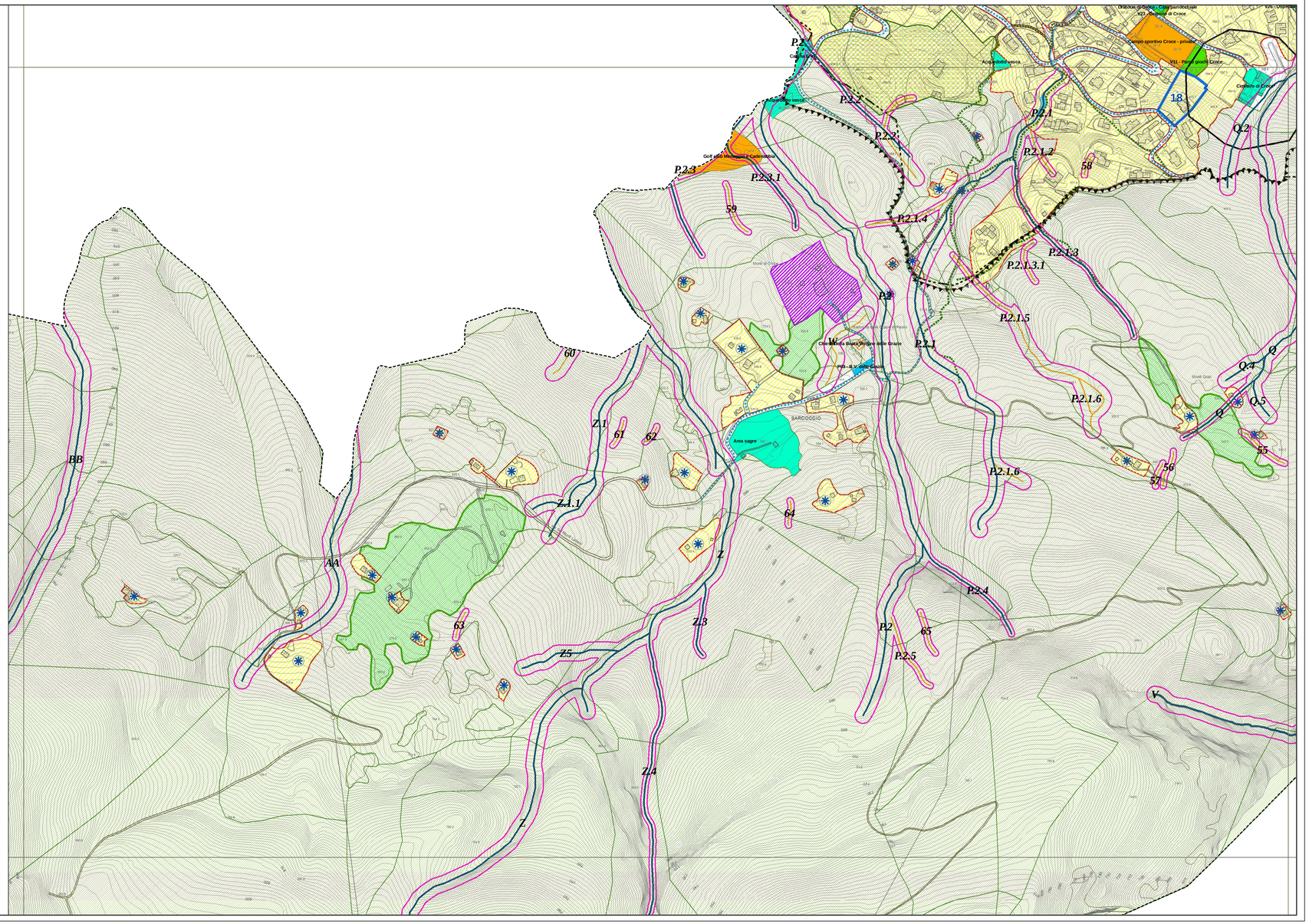

Comune di Menaggio

Provincia di Como

Regione Lombardia

PIANO DI GOVERNO DEL TERRITORIO

L.R. 11 marzo 2005 n. 12 - ADOZIONE -

DOCUMENTO DI PIANO

Adozione:	Deliberazione C.C. n°.....	del.....
Controdeduzioni:	Deliberazione C.C. n°.....	del.....
Approvazione:	Deliberazione C.C. n°.....	del.....
Pubblicazione:	Deliberazione C.C. n°.....	del.....
Entrata in vigore:	Deliberazione C.C. n°.....	del.....

Il Progettista	Il Sincaco	Il Segretario
arch. Ivana Lucchesi	dott. Alberto Bcbba	dott. Giovanni De Lorenzi

Estersore del Rapporto Ambientale
Provincia di Como

Titolo elaborato:	Elaborato n.
Sintesi delle azioni del Documento di Piano	**DdP 10.7**

Data	Aggiornamento	Scala
dicembre 2012		1:2.000

Studio di Architettura ed Urbanistica Architetto Ivana Lucchesi

collaborazione PGT: arch. Silvia Rattè

Aurelia Lucchesi
arch. Laura Bianchi
arch. Simone Deleo

Piazza Podestà 2 (broletto)
21100 Varese
tel./fax 0332 232231 cell. 335 6082917 e-mail: teamlucchesi@virgilio.it
C.F. LCCVNI50C63B228O P.IVA 00584910129